



OGEN

Observatorio de género

**INFORME DE
VIOLENCIA DE GENERO
VALLE DEL CAUCA**

Mesa de Consolidación Estadística

Elaborado por: Bibiana Patricia Bucheli Pabón – Contratista OGEN

Revisó: Andrés Felipe Salinas – Coordinador OGEN



MUNICIPIO	2019	2020	DIF
CALI	44	50	6
PALMIRA	5	8	3
ROLDANILLO	0	3	3
PRADERA	0	3	3
BUENAVENTURA	4	6	2
LA UNIÓN	0	2	2
YUMBO	6	7	1
FLORIDA	2	3	1
BOLÍVAR	0	1	1
GUACARÍ	0	1	1
DAGUA	0	1	1
TULUÁ	6	6	0
CANDELARIA	3	3	0
ZARZAL	2	2	0
BUGA	2	2	0
EL DOVIO	1	1	0
OBANDO	1	1	0
SEVILLA	1	1	0
EL CERRITO	1	1	0
GINEBRA	2	1	-1
ANDALUCIA	1	0	-1
SEVILLA	1	0	-1
TORO	1	0	-1
VIJES	1	0	-1
JAMUNDÍ	7	4	-3
CARTAGO	5	2	-3
CAICEDONIA	3	0	-3
TOTAL DE CASOS	99	109	10

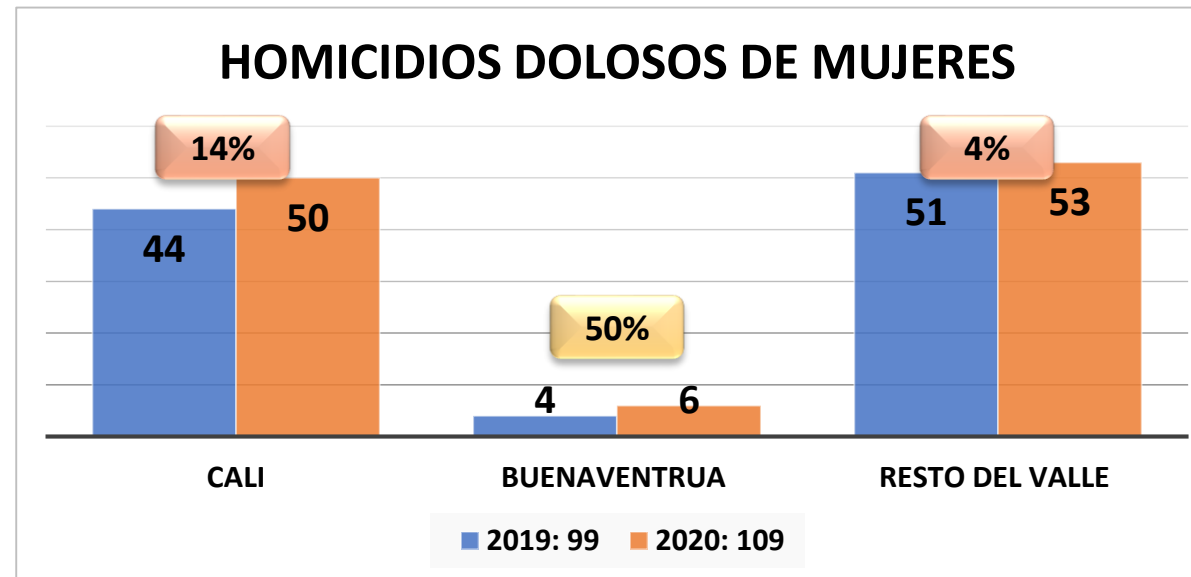

Con respecto a la línea delictiva Homicidios Dolosos, se observa lo siguiente:

- En el mes de octubre se registraron **10 casos** tipificado como homicidios dolosos el cual sucedieron en los municipios de Cali 2, Buenaventura 2, y de a un caso Candelaria, El Cerrito, Palmira, Pradera, Ginebra y Guacari.
- El **60%** los hechos ocurridos en el mes de octubre sucedieron los días **jueves y viernes** en horario de la noche.
- El **50%** de los casos el sitio del hecho fue su residencia.

MUNICIPIO	2019	2020	DIF	PARTICIPACION (%)	POBLACION PROYECTADA 2020	TASA POR CADA 100000 HABITANTES
EL DOVIO	1	1	0	0,92	8.052	12,42
ROLDANILLO	0	3	3	2,75	31.845	9,42
BOLÍVAR	0	1	1	0,92	12.634	7,92
OBANDO	1	1	0	0,92	15.406	6,49
YUMBO	6	7	1	6,42	131.593	5,32
PRADERA	0	3	3	2,75	58.717	5,11
FLORIDA	2	3	1	2,75	59.207	5,07

Revisando las cifras de homicidios dolosos en el Valle del Cauca, observamos lo siguiente:

- Comparando la cantidad de casos, por la cantidad de habitantes del municipio, se denota que el municipio de El Dovio siendo el más pequeño de este grupo, refleja una probabilidad del 12,42% de que se siga presentando hechos de homicidio y que la victima sea una mujer, mostrando la misma tendencia del año anterior.
- Roldanillo, Bolívar y **Pradera**, el cual el año 2019 no se registraron homicidios este año el 71% de los hechos su modalidad fue sicariato y la motivación según los proceso investigativo fueron 43% venganza, 29% microtráfico.

MUNICIPIO	2019	2020	DIF
CALI	9	20	11
BUENAVENTURA	3	2	-1
LA CUMBRE	0	2	2
CARTAGO	0	1	1
ANDALUCIA	0	1	1
ALCALA	0	1	1
JAMUNDI	0	1	1
VIJES	0	1	1
TULUA	1	1	0
YUMBO	1	1	0
LA VICTORIA	1	0	-1
PRADERA	1	0	-1
CANDELARIA	2	0	-2
DAGUA	1	0	-1
PALMIRA	3	0	-3
TOTAL DE CASOS	22	31	9

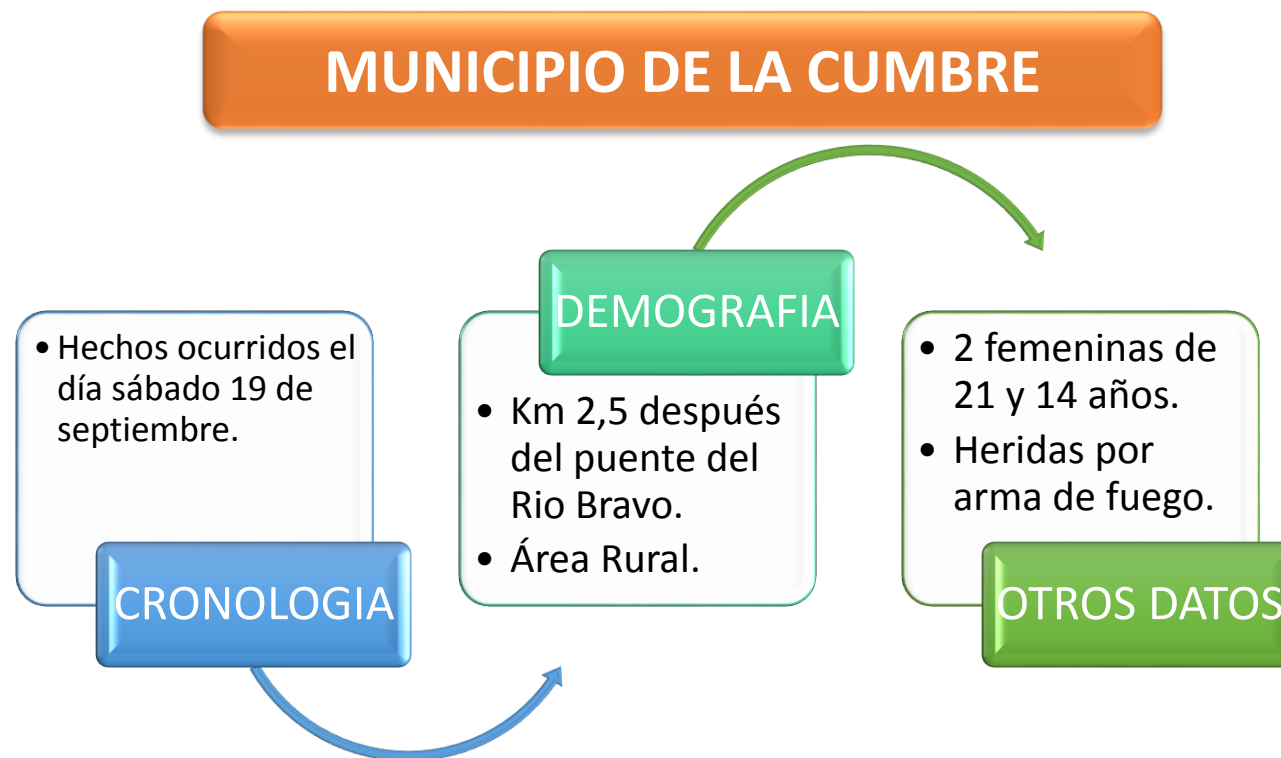

Con respecto a la línea de feminicidios, las únicas novedades que se tuvieron durante el mes de octubre fueron los siguientes:

- Los hechos ocurridos en el municipio de La Cumbre el 19 de septiembre, el cual ingresaron como homicidio doloso, según el proceso investigativo pasaron a ser tipificados como feminicidios, los indiciados ya están capturados y judicializados.

RESUMEN EJECUTIVO DE ESTADO DE VIOLENCIAS CONTRA LA MUJER
COMPARATIVOS DE DELITOS DEL 01 DE ENERO AL 31 DE OCTUBRE 2019 -2020
VALLE DEL CAUCA

OTROS DELITOS			
Tipo de Delito	2019: 13727	2020: 10067	Comportamiento
VIOLENCIA DOMESTICA CONTRA LA MUJER	6357	5291	Reducción 17%
DELITOS SEXUALES CONTRA LA MUJER	2638	2268	Reducción 14%
LESIONES PERSONALES CONTRA LA MUJER	4732	2508	Reducción 47%
TOTAL	13727	10067	Reducción 27%

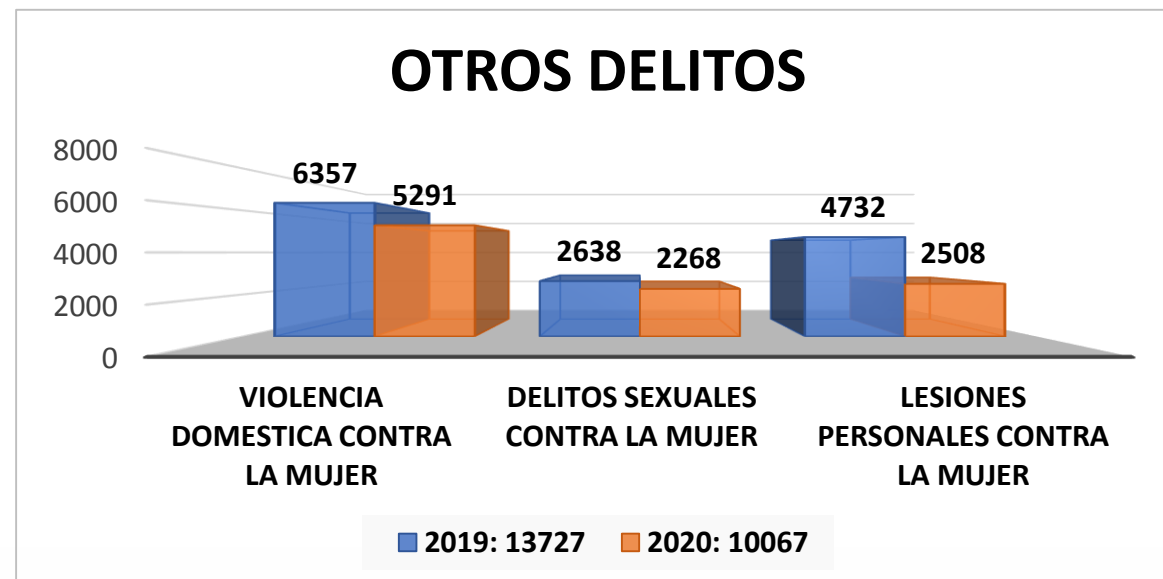

RESUMEN EJECUTIVO DE ESTADO DE VIOLENCIAS CONTRA LA MUJER
COMPARATIVOS DE DELITOS DEL 01 DE ENERO AL 31 DE OCTUBRE 2019 -2020
VALLE DEL CAUCA

MUNICIPIO	CANTIDAD	PARTICIPACION (%)	POBLACION PROYECTADA 2020	TASA POR CADA 100000 HABITANTES
CANDELARIA	140	3,37	87.811	159,43
YUMBO	200	4,81	131.593	151,98
DAGUA	52	1,25	37.006	140,52
CALI	3243	77,96	2.496.346	129,91
JAMUNDÍ	138	3,32	132.540	104,12
EL CERRITO	54	1,30	58.829	91,79
PALMIRA	260	6,25	314.418	82,69
VIJES	9	0,22	11.673	77,10
LA CUMBRE	7	0,17	11.781	59,42
PRADERA	29	0,70	58.717	49,39
FLORIDA	28	0,67	59.207	47,29
TOTAL	4160	100,00		

- Haciendo un zoom en la jurisdicción de Cali, evidenciamos un incremento considerable en casos de violencia intrafamiliar en los municipios de Candelaria, Yumbo, Dagua y Cali.
- Candelaria teniendo una población tan pequeña, se posiciona en el primer lugar, incluso por encima de Cali y Palmira.

RESUMEN EJECUTIVO DE ESTADO DE VIOLENCIAS CONTRA LA MUJER
INFORMACIÓN BASE DE DATOS DE SIVIGILA
VALLE DEL CAUCA

Presunto Delito	Total Valle del Cauca	Solo Distrito Cali
Violencia Intrafamiliar	5123	2417
Violencia Sexual	1583	805
Lesiones Personales	600	271

- Las cifras cuantificadas son de victimas mujeres.
- Es de denotar que en esta información solo se cuantifica la información de 41 municipios del Valle del Cauca, el municipio de Buenaventura no reporta a SIVIGILA sino que envía su información directamente al Ministerio de Salud de Bogotá.

CANTIDAD DE CASOS POR MUNICIPIO

2020: 21 CASOS

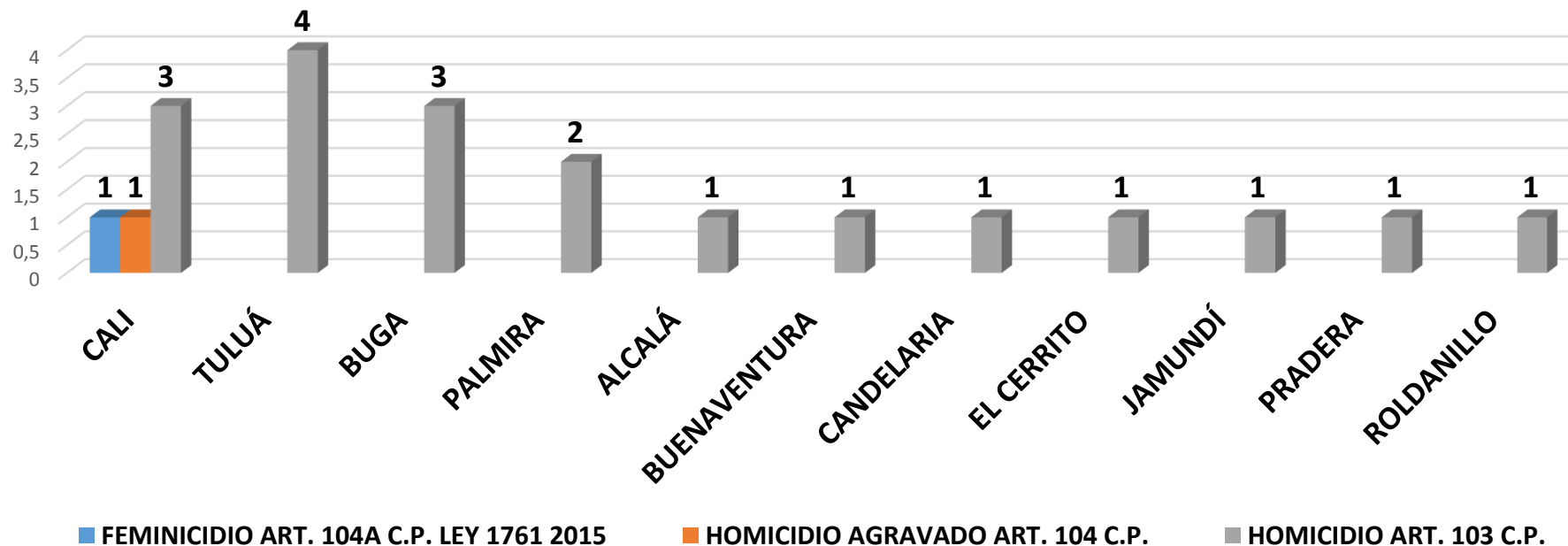

Con respecto a la línea delictiva Homicidios Dolosos, en el cual la víctima pertenece a la población LGTBIQ, se observa lo siguiente:

- En el mes de octubre no se registran casos donde la víctima sea de la comunidad LGTBI, pero en la mesa de consolidación y con información de los grupos de investigación SIJIN y CTI, y los referentes de los municipios, se han podido identificar y así poder actualizar la base de datos.
- Cali con 5 casos es el municipio que más casos registra de diferentes tipos de delito.



OGEN

Observatorio de género

MOTIVACIÓN DEL HECHO

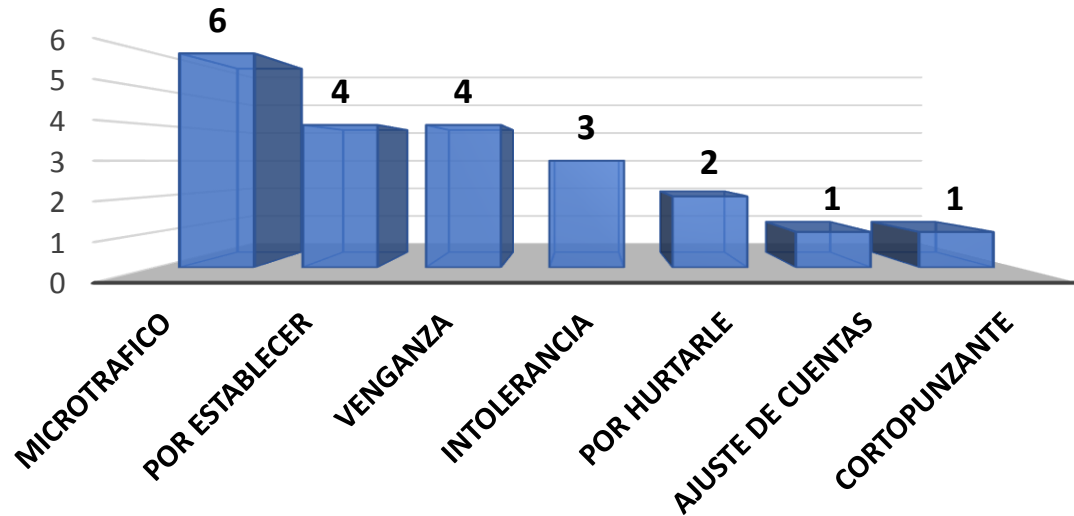

El 28% de los casos ocurridos en el Valle del Cauca, el cual la víctima pertenece a la Población LGTBIQ+, la motivación es microtráfico, seguido por venganza con un 19%.

TIPO DE ARMA UTILIZADA Y SITIO DEL HECHO

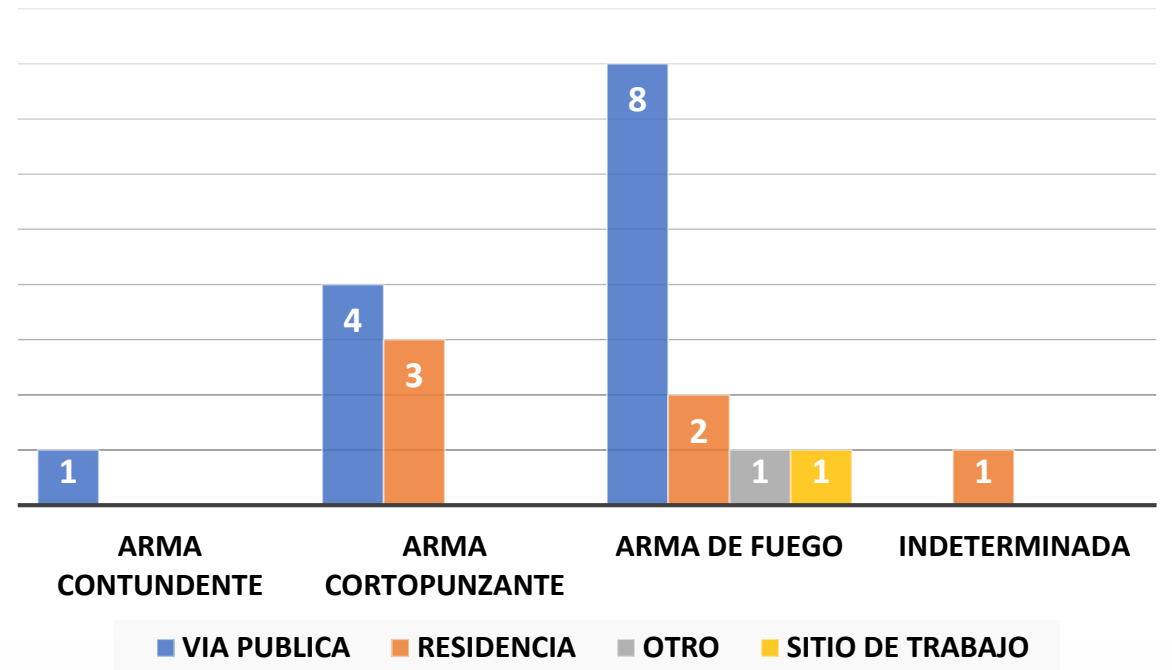

RESUMEN EJECUTIVO DE ESTADO DE VIOLENCIAS CONTRA LA POBLACIÓN LGTBIQ+
DELITOS DEL 01 DE ENERO AL 4 DE NOVIEMBRE 2020
BASE DE DATOS DE SIVIGILA



Presunto Delito	Total Valle del Cauca	Solo Distrito Cali
Violencia Intrafamiliar	153	70
Violencia Sexual	115	49
Lesiones Personales	78	33

- Las cifras cuantificadas son de víctimas pertenecientes a la población LGTBIQ+.
- Es de denotar que en esta información solo se cuantifica la información de 41 municipios del Valle del Cauca, el municipio de Buenaventura no reporta a SIVIGILA sino que envía su información directamente al Ministerio de Salud de Bogotá.